



HISTORIA

El Comienzo

1999



Inicia sus actividades con el nombre de GE Money, una Compañía de General Electric

2005

2000-2001

- Tarjetas Cerradas
- Primeros Acuerdos



- Comienzo de relación con Walmart



- **Nuevos Productos:**
Tarjeta MasterCard Walmart
Préstamos Personales
Seguros Stand Alone

2010



- 43 Tiendas en todo el País
- Primeras Aperturas Changomas

- GE sale de Argentina, Brasil y México del financiamiento al consumo.
- Foco en expansión de Walmart y Changomas

2010-2011

- Incorporación de Cordial al Grupo

GRUPO
SUPERVIELLE

2011

Colocación Mercado de Capitales

- 1er VCP
- 1er préstamo sindicado

Comienza a captar depósitos a plazo fijo

2013

Integración del canal Tarjeta Automática, compañía de consumo con fuerte presencia en el sur del país.

- 1er obligación negociable

2012

- 1er fideicomiso financiero de préstamos personales

2014

Acuerdo Cordial Microfinanzas Acuerdo Hiper Tehuelche Renovación del contrato con Walmart hasta el 2020



EL GRUPO

GRUPO SUPERVIELLE



23.200 millones de activos
4.482 empleados
322 centros de atención al cliente
624 ATM y TAS
2 millones de clientes



Banco Comercial
Universal

4to Banco privado nacional
(medido por depósitos)
5to medido por activos



Servicios financieros
Micro emprendedores



Bienes y Servicios
no financieros



Seguros de protección
individual



Fondos comunes
de inversión

Servicios financieros
Consumo



Cordial
Compañía Financiera

Tarjeta
Automática S.A.

Servicios financieros
Consumo



VENTAJAS DE PERTENECER AL GRUPO SUPERVIELLE

- Fondeo / Respaldo.
- Ofertas de productos multisegmento / sinergias
- Productos no financieros.
- Acceso a nuevos nichos de clientes.
- Potenciación de la rentabilidad del negocio.
- Optimización de costos y servicios.
- Nuevas tecnologías y prácticas del mercado.



PRIMER EMISOR MASTERCARD DE ENTIDADES PRIVADAS

Nº1 en cuentas con resumen
Nº1 en cuentas activas



864 EMPLEADOS EN TODAS LAS PROVINCIAS

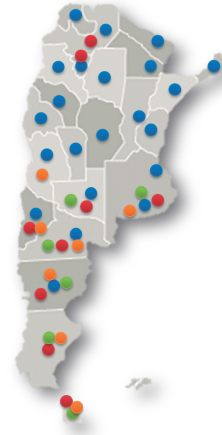

126 PUNTOS DE VENTA

Walmart ✨	65 Sucursales
Tarjeta Automática S.A.	20 Sucursales
Tu Crédito Hipotecario TEHUELCHÉ	16 Puntos de Venta
Otros Puntos de Venta	25 Puntos de Venta



\$1948 MILLONES*

Cartera total 2014

51% 49%
Tarjetas Préstamos

* Incluye cartera securitizada

PORTFOLIO DE PRODUCTOS



PRÉSTAMOS

Préstamos Personales
Préstamos de Consumo
Préstamos a microemprendedores



SEGUROS SOBRE SALDO DEUDOR

Vida e Incapacidad
Desempleo y enfermedades



TARJETAS DE CRÉDITO

Tarjeta MasterCard Walmart
Tarjeta cerrada Walmart
Tarjeta MasterCard Carta

SEGUROS STAND ALONE

Bolso Protegido
Accidentes Personales
Protección Total
Hogar

Consumo Garantizado
Vida Temporal
Salud
Garantías Extendidas

TARJETAS DE CRÉDITO

Evolución de stock de tarjetas habilitadas

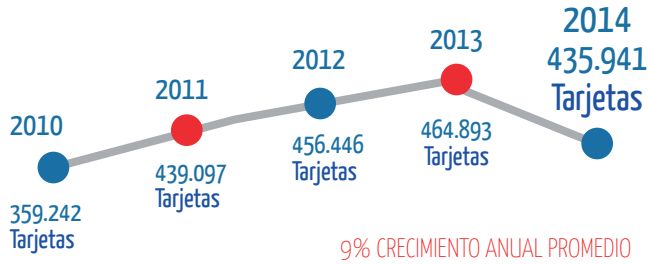

VOLUMEN DE PRÉSTAMOS

Colocación anual en millones

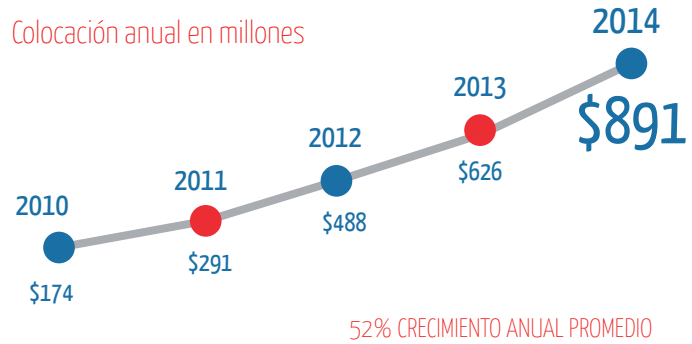

COLOCACIÓN DE SEGUROS INDIVIDUALES

Colocación mensual promedio en miles

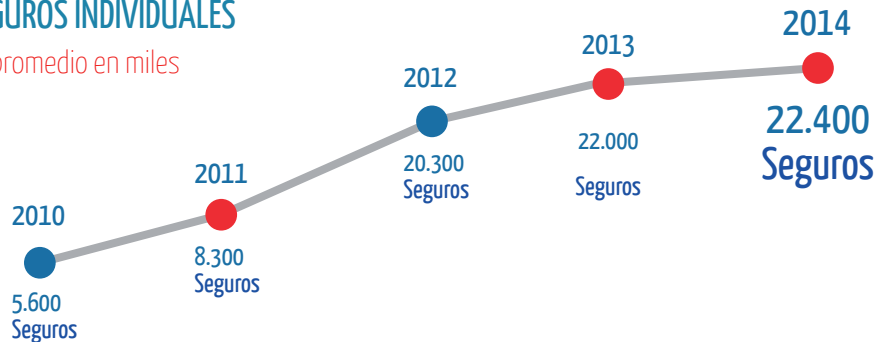

FORTALEZAS DE LA ALIANZA CON WALMART



EXCLUSIVIDAD

Socio financiero exclusivo en las tiendas de Walmart en Argentina

Red exclusiva de distribución: 65 Walmart y Changomas

POSICIONAMIENTO

Amplio portfolio de soluciones financieras enfocadas a los segmentos de consumo

15 AÑOS DE RELACION

MODELO DE EFICIENCIA OPERATIVA

Basado en metodología Lean Six Sigma

SHARE DE TARJETAS WALMART SOBRE FACTURACIÓN

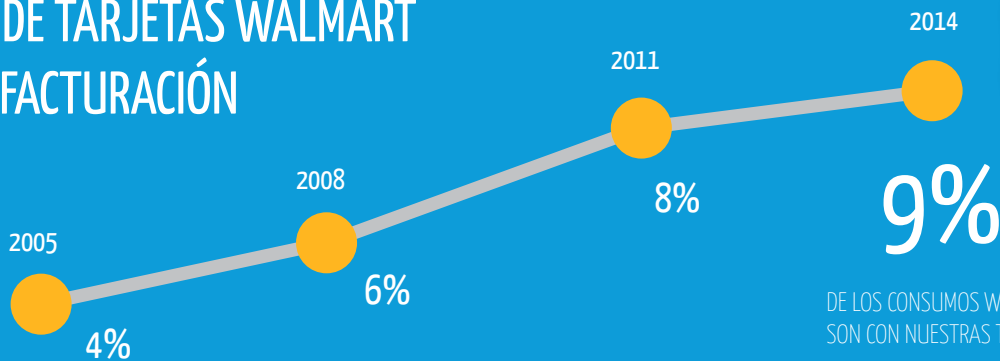

DE LOS CONSUMOS WALMART SON CON NUESTRAS TARJETAS



CICLO DE
CRÉDITO



* 30 + por producto

EVOLUCIÓN DE MORA POR PRODUCTO

* 90 + por producto

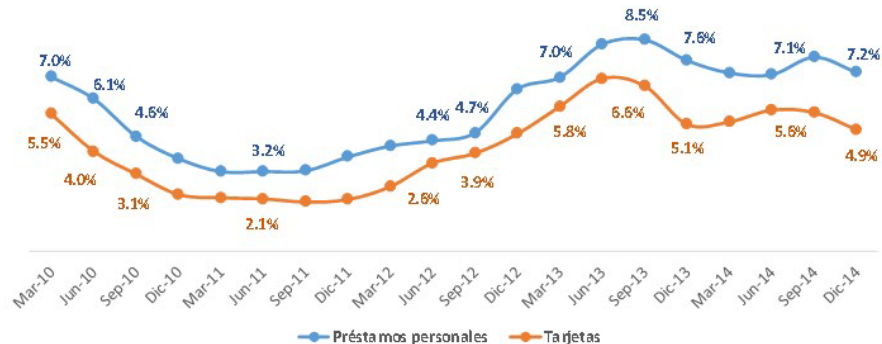

* Incluye cartera securitizada y cartera cedida al Banco Supervielle

Diciembre 2014

FONDEO

Apertura por tipo de producto

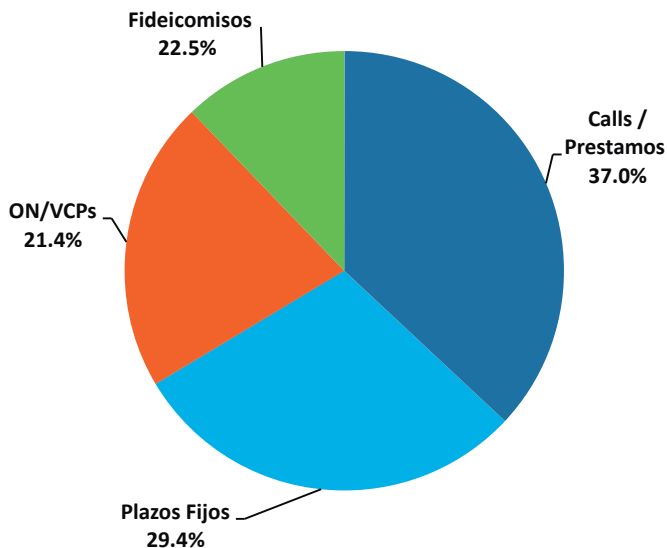

PASIVOS	MONTO
Calls / Préstamos financieros	\$ 473.300.000
Plazos fijos	\$ 376.500.000
Obligaciones Negociables	\$ 274.300.000
Fideicomisos	\$ 156.000.000
	\$ 1.280.100.000

ANEXO



INFORMACIÓN DEL BALANCE	Período finalizado el 31 de Diciembre de	
	2014	2013
ACTIVO		
Disponibilidades	46,585	23,520
Títulos Públicos	-	32,144
Préstamos		
Al sector financiero	-	-
Al Sector Privado no Financiero y residentes en el exterior		
Préstamos Personales	588,630	481,779
Tarjetas de Crédito	791,579	679,928
Otros	71,077	58,285
Intereses, ajustes y diferencias de cotización devengados a cobrar	47,219	34,240
Menos : Previsiones	(96,212)	(92,927)
Total Préstamos	1,402,293	1,161,305
Otros Créditos por Intermediación Financiera	194,811	186,223
Créditos Diversos	109,548	87,549
Participación en otras sociedades	522	380
Bienes de Uso, Diversos e Intangibles	52,026	35,591
TOTAL ACTIVO	1,805,785	1,526,712
PASIVO Y PATRIMONIO NETO		
Depósitos		
Plazo fijo	406,955	299,306
Intereses, ajustes y diferencias de cotización devengados a pagar	30,610	9,716
Total depósitos	437,565	309,022
Otras obligaciones por intermediación financiera	823,578	803,398
Obligaciones Diversas	306,543	193,845
Previsiones	13,110	10,846
TOTAL PASIVO	1,580,796	1,317,111
PATRIMONIO NETO	224,989	209,601
TOTAL PASIVO PATRIMONIO NETO	1,805,785	1,526,712

INFORMACIÓN DEL ESTADO DE RESULTADOS

Período finalizado el 31 de Diciembre de

	2014	2013
Ingresos Financieros	691.282	482.000
Egresos Financieros	(356.870)	(192.817)
Margen Bruto por Intermediación	334.412	289.183
Cargo por Incobrabilidad	(120.600)	(122.215)
Ingresos por servicios	335.311	293.052
Egresos por servicios	(165.329)	(103.093)
Gastos de Administración	(383.847)	(336.770)
Resultado neto por intermediación financiera	(53)	20.157
Utilidades Diversas	28.606	33.457
Pérdidas Diversas	13.165	10.720
Resultado neto antes del impuesto a las ganancias	15.388	42.894
Impuesto a las Ganancias	-	7.898
Resultado Neto del Período/Ejercicio	15.388	34.996

INDICES FINANCIEROS

Período finalizado el 31 de Diciembre de

	2014	2013
Indice de Ingresos por comisiones ⁽¹⁾	33.70%	39.65%
Indice de eficiencia ⁽²⁾	76.10%	70.29%
Retorno sobre el patrimonio promedio ⁽³⁾	7.07%	18.11%
Retorno sobre el activo promedio ⁽⁴⁾	0.92%	2.75%
Capital		
Patrimonio Neto total como porcentaje del total de activos	12.46%	13.73%
Activo / PN	8.03	7.28
Calidad de los activos		
Préstamos en situación irregular como porcentaje del total de préstamos ⁽⁵⁾	10.17%	11.01%
Previsiones como porcentaje del total de préstamos (antes de provisiones)	6.27%	7.34%
Previsiones como porcentaje de los préstamos en situación irregular ⁽⁵⁾	61.65%	66.65%

(1) Ingresos por servicios divididos por la suma del margen bruto por intermediación y los ingresos por servicios. (2) Gastos administrativos divididos por la suma del margen bruto por intermediación y los ingresos por servicios (3) Resultado neto dividido por el patrimonio neto promedio, calculado sobre base mensual (4) Resultado neto dividido por el activo promedio, calculado sobre base mensual. (5) Préstamos en mora incluye a todos los préstamos clasificados como 3-con problemas, 4-en alto riesgo de insolvencia, 5-irrecuperable y 6-irrecuperable por disposición técnica conforme al sistema de clasificación de préstamos del Banco Central.