



FIDEICOMISO FINANCIERO
Credimas Serie 28
Valor Nominal \$ 130.000.000



TMF Trust Company (Argentina) S.A.
Fiduciario



Banco Supervielle S.A.
Organizador y Colocador Principal
ALyC y AN N°57 de la CNV

Octubre 2016

1

Índice

- Participantes
- Resumen, Términos y Condiciones
- Aspectos Salientes de la Emisión
- Estructura
- Activo subyacente
- Fiduciante
- Fiduciario
- Colocación
- Organizador y Colocador Principal

Esta presentación ha sido preparada por Banco Supervielle S.A. y Credimas S.A. ("Credimas" o la "Compañía") para presentar a potenciales inversores en los Valores de Deuda Fiduciaria y/o Certificados de Participación a ser emitidos en el marco de la serie del fideicomiso financiero "CREDIMAS SERIE 28" en el marco del programa "FIDEICOMISOS FINANCIEROS SUPERVIELLE CONFIANCE 3" (el "Programa").

La información aquí presentada ha sido provista por Credimas S.A. y no ha sido auditada.

2

Participantes de la operación



Credimas S.A.
Fiduciante y Agente de Cobro y
Administración



TMF TRUST Company (Argentina) S.A.
Fiduciario



Banco Supervielle S.A.
Organizador y Colocador Principal
ALyC y AN N°57 de la CNV



Banco Mariva S.A.
Co-colocador
ALyC y AN N°49 de la CNV



Macro Securities SA
Subcolocador
ALyC y AN N°59 de la CNV



SBS Trading S.A.
Subcolocador
ALyC y AN N°53 de la CNV



Auditor Externo



Agente de Calificación de Riesgo



Asesores legales de la
transacción

3

Resumen de los términos y condiciones



	VDF TVA	VDF TVB	CP
Capital VN\$	96.200.000	16.250.000	17.550.000
% de Emisión	74%	12,5%	13,5%
Cupón	Badlar BP + Margen Diferencial de corte Mínimo: 26% n.a. - Máximo: 36%n.a.	Badlar BP + Margen Diferencial de corte Mínimo: 27% n.a. - Máximo: 37%n.a.	-
Pagos de Amortización Estimado	Mensualmente comenzando el 20 de octubre de 2016	Mensualmente, una vez cancelados INTEGRAMENTE los VDF TVA	Mensualmente, una vez cancelados íntegramente los VDF
Pagos de Intereses Estimado	Mensualmente comenzando el 20 de octubre de 2016, sobre el saldo de capital de los VDF TVA correspondiente a cada período	Mensualmente, sobre el saldo de capital de los VDF TVB, una vez cancelados INTEGRAMENTE los VDF TVA	-
Plazo en días	343	404	496
Duration en meses	5,62	12,66	14,85

4

Aspectos Salientes de la Emisión



- Comunicación "A" 5369 del BCRA: Los VDFTVA cuentan con una posición de titulización de máxima preferencia;
- Asimismo, se informa que el fiduciante se encuentra regulado por la ley n° 25.065 de tarjetas de crédito y alcanzado por las comunicaciones "A" 5388 y 5460 del BCRA

- Cupón de los VDFTVA: Badlar BP + Margen Diferencial (Min. 26% - Max. 36%).
- Calificación **raA-1+** para los **VDFTVA** otorgada por Standard & Poors (más alta calificación de CP).
- Tasa de Descuento del Revolving: Promedio ponderado de la tasa que devengan los VDF + **8% de spread de gastos**
- Rendición de Cobranzas: frecuencia **cada 48 hs**
- Cartera crediticia con buen track record, y adecuados índices de incobrabilidad.
- Muy buen track record de emisiones en el mercado de capitales desde el año 2006 (\$ 1.416 millones)
- A la fecha tiene emitidos y liquidados 23 series con excelente cumplimiento.
- Sólida experiencia de Credimas en el negocio de tarjetas de crédito.
- **TMF Trust Company (Argentina) S.A.** cumpliendo el rol de **Fiduciario** de la transacción.
- **Banco Supervielle S.A.** como **Organizador** y **Colocador Principal**.
- **Auditoria externa** realizada por **Price Waterhouse Coopers**.



5

Estructura: Cuadro Teórico de Pagos – VDF TVA



Valores de Deuda Fiduciaria Tasa Variable A
Cuadro de Pagos Estimados de Servicios (En Pesos)

Valores de Deuda Fiduciaria Tasa Variable A Cuadro de Pagos Estimados de Servicios			
Fecha	Capital	Intereses	Total
20-10-16	5.000.000	579.836	5.579.836
21-11-16	7.000.000	2.198.795	9.198.795
20-12-16	7.700.000	1.839.712	9.539.712
20-01-17	8.500.000	1.786.747	10.286.747
20-02-17	8.500.000	1.588.219	10.088.219
20-03-17	8.500.000	1.255.205	9.755.205
20-04-17	8.500.000	1.191.164	9.691.164
22-05-17	8.500.000	1.024.658	9.524.658
20-06-17	8.500.000	742.877	9.242.877
20-07-17	8.500.000	576.370	9.076.370
21-08-17	8.500.000	409.863	8.909.863
20-09-17	8.500.000	192.123	8.692.123
Total	96.200.000	13.385.569	109.585.569

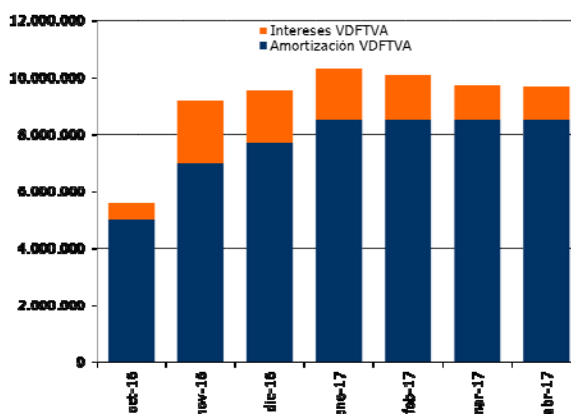

Supuestos:

- Los intereses correspondientes a los VDFTVA fueron calculados devengados desde la Fecha de Liquidación (12 de octubre de 2016)
- Plazo Promedio de la Cartera: 3 meses
- Los VDF TVA devengan una tasa variable equivalente a la tasa BADLAR BP + Margen Diferencial (Min. 26% Max. 36%)
- Para la elaboración del cuadro de los VDFTVA se utilizó la tasa estimada del 27,50% n.a. (Badlar de 24,00% + 3,5)

Aspectos salientes VDFTVA:

- Calificación **raA-1+** otorgada por Standard & Poors (más alta calificación de corto plazo).
- **Una estructura muy sólida** con un nivel de protección del 26% para los VDFTVA dado por la subordinación de los VDF TVB (12,5%) y los CP (13,5%) .
- La amortización se hará en 12 cuotas finalizando el 20 de septiembre de 2017.



6

Estructura: Cuadro Teórico de Pagos – VDF TVB



Valores de Deuda Fiduciaria Tasa Variable B

Cuadro de Pagos Estimados de Servicios (En Pesos)

Valores de Deuda Fiduciaria Tasa Variable B Cuadro de Pagos Estimados de Servicios			
Fecha	Capital	Intereses	Total
20-10-16	0	0	0
21-11-16	0	0	0
20-12-16	0	0	0
20-01-17	0	0	0
20-02-17	0	0	0
20-03-17	0	0	0
20-04-17	0	0	0
22-05-17	0	0	0
20-06-17	0	0	0
20-07-17	0	0	0
21-08-17	0	0	0
20-09-17	0	0	0
20-10-17	8.125.000	4.649.726	12.774.726
20-11-17	8.125.000	193.219	8.318.219
Total	16.250.000	4.842.945	21.092.945

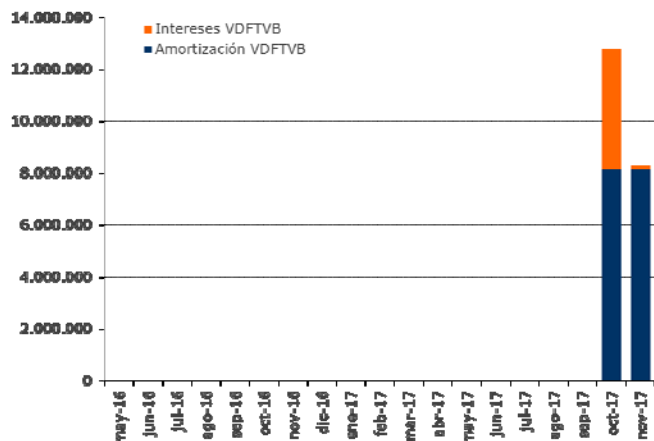

Supuestos:

- Los intereses correspondientes a los VDF TVB fueron calculados devengados desde la Fecha de Liquidación (12 de octubre de 2016)
- Plazo Promedio de la Cartera: 3 meses
- Los VDF TVB devengan una tasa variable equivalente a la tasa BADLAR BP + Margen Diferencial (Min. 27% Max. 37%)
- Para la elaboración del cuadro de los VDFTVB se utilizó la tasa estimada del 28,00% n.a. (Badlar de 24,00% + 4,00%)
- El VDF TVB comienza a pagar una vez cancelado en su totalidad el VDF TVA.

Aspectos salientes VDFTVB:

- Calificación raB otorgada por Standard & Poors
- Un nivel de protección del 13,5% para los VDFTVB dado por la subordinación de los CP (13,5%) .
- Flujo de Pagos establecido para el VDFTVB es subordinado al VDF TVA
- La amortización se hará en 2 cuotas comenzando el 20 de octubre de 2017 y finalizando el 20 de noviembre de 2017.

7

Estructura: Cuadro Teórico de Pagos – CP



Certificado de Participación

Cuadro de Pagos Estimados de Servicios (En Pesos)

Certificados de Participación Cuadro de Pagos Estimados de Servicios			
Fecha	Capital	Utilidad	Total
20-10-16	0	0	0
21-11-16	0	0	0
20-12-16	0	0	0
20-01-17	0	0	0
20-02-17	0	0	0
20-03-17	0	0	0
20-04-17	0	0	0
22-05-17	0	0	0
20-06-17	0	0	0
20-07-17	0	0	0
21-08-17	0	0	0
20-09-17	0	0	0
20-10-17	0	0	0
20-11-17	0	0	0
20-12-17	12.450.584	0	12.450.584
22-01-18	5.099.316	1.131.710	6.231.026
20-02-18	100	2.912.374	2.912.474
Total	17.550.000	4.044.084	21.594.084

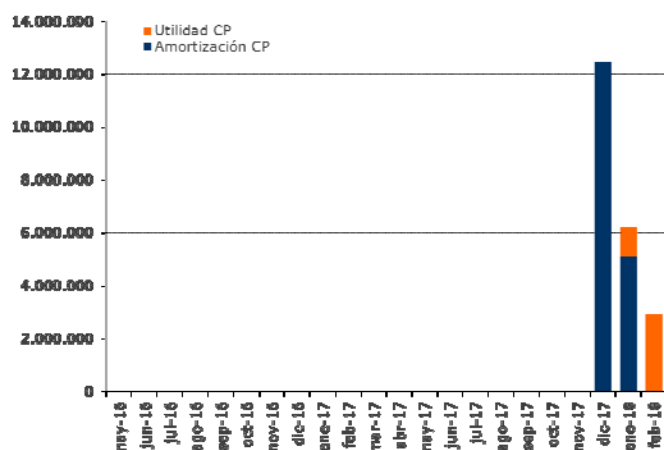

Supuestos:

- El CP se amortiza una vez cancelados en su totalidad los VDF TVA y VDF TVB.

8

Estructura: Amortización acelerada y Otras condiciones



TRIGGERS



- Cobranza de un mes represente menos de un 60% de la cobranza promedio, que surge de dividir el Valor Fideicomitado por el Plazo de la Cartera (Anexo I del Contrato de Fideicomiso).
- Durante dos meses, el Fiduciante no genere Créditos suficientes para ser adquiridos por el Fideicomiso.

Se suspende la adquisición de Nuevos Créditos, y los ingresos disponibles se aplicarán a la amortización acelerada de los Valores de Deuda Fiduciaria.

FONDOS

- Fondo de gastos  \$ 45.000 durante toda la vida del fideicomiso.
- Fondo de garantía  Importe equivalente al devengamiento de 60 días corridos calculados desde la fecha de liquidación y luego nunca será menor a 2 veces el devengamiento mensual de intereses de los VDFTFA.

OTROS

- Auditor Externo: Price Waterhouse & Co. S.R.L.
- Asesor Impositivo: PGK y Asociados
- El Due Dilligence de las Cuentas Elegibles, arrojó resultados satisfactorios.

9

Activo Subyacente:

Principales Condiciones

- El FF Credimas 28 tiene una estructura de revolving que se integrará con créditos provenientes de la operatoria de la Tarjeta Credimas, considerando tanto los saldos de consumos como los adelantos en efectivo.
- Algunos criterios de elegibilidad:
 - ✓ Deben constituir obligaciones de pago legales, válidas y vinculantes del deudor de la misma, legalmente exigible contra dicho deudor de conformidad con sus términos
 - ✓ Los Deudores Cedidos deben haber constituido domicilio a los fines de la facturación en el territorio de la República Argentina
 - ✓ Correspondan a deudores que no hayan registrado atrasos mayores a 90 días en los últimos 6 meses anteriores a la fecha de determinación
 - ✓ A la Fecha de Cesión no presenten mora mayor a cuarenta y cuatro (44) días en sus pagos
 - ✓ Se haya originado en una cuenta de más de 3 meses de antigüedad
 - ✓ Que haya contado con al menos una liquidación mensual emitida en los últimos 6 meses.
 - ✓ **Mensualmente en cada Fecha de Determinación se verifica que los Créditos cumplan los requisitos de elegibilidad iniciales; manteniendo el nivel de Calidad inicial durante el periodo de revolving (hasta la cancelación total de los VDF TVA Y TVB)**

10

Activo Subyacente



Requisitos en el otorgamiento de la tarjeta

- Ser argentino nativo, naturalizado o residente permanente con DNI actualizado
- Tener 18 años de edad o más o ser emancipado
- Ser trabajador activo (en relación de dependencia o autónomo inscripto ante la AFIP) o pasivo (jubilado o pensionado)
- Contar con ingresos mínimos de \$1.500 mensuales o presentar un Garante que posea dichos ingresos
- Tener al menos 4 meses de actividad en el empleo o actividad
- No presentar afectaciones vigentes en el Instituto de Informaciones Comerciales local
- No encontrarse en categorías 2 o superior ante el B.C.R.A
- No poseer más de un cheque rechazado por falta de fondos no cancelado, o no más de dos cheques para solicitantes en relación de dependencia o pasivos

Límites de Crédito de la Tarjeta Credimas

- Credimas otorga un límite de crédito mensual (que representa el máximo endeudamiento mensual que puede tener la cuenta), y un límite de crédito total (que representa el máximo endeudamiento acumulado que puede tener la misma)
- El límite de crédito mensual se determina aplicando un porcentaje sobre los ingresos netos del solicitante, de acuerdo al siguiente esquema:

Sin afectaciones			Con afectaciones (canceladas)	
Endeudamiento inferior al 70% de los Ingresos Netos	Endeudamiento igual o superior al 70% de los Ingresos Netos	Sin endeudamiento	Endeudamiento inferior al 70% de los Ingresos Netos	Endeudamiento igual o superior al 70% de los Ingresos Netos
50%	40%	50%	40%	40%

- El límite de crédito mensual asignado no puede ser inferior a \$600 ni superior a \$30.000. Sin embargo el monto máximo puede ser superado en casos específicos
- El límite de crédito total se determina multiplicando el límite de crédito mensual por un coeficiente de endeudamiento de 3,2

11

Activo Subyacente: Estratificación de la cartera fideicomitada



Estratificaciones a la fecha de corte de la cartera (25/08/16)

- Por Capital -
El 83% de las cuentas posee el 97% del saldo de capital con saldos mayores a \$1.500.-

Estratos Deuda	Cuentas			Deuda Total			
	Cantidad	%	% Acum	\$	%	% Acum	\$ Acum
0 - 100	50	0,21%	0,21%	\$ 3.491	0,00%	0,00%	\$ 3.491
100 - 300	466	1,95%	2,16%	\$ 98.893	0,07%	0,08%	\$ 102.384
300 - 500	592	2,47%	4,63%	\$ 237.636	0,18%	0,25%	\$ 340.020
500 - 1000	1.458	6,09%	10,72%	\$ 1.083.432	0,80%	1,05%	\$ 1.423.452
1000 - 1500	1.471	6,14%	16,86%	\$ 1.827.437	1,35%	2,40%	\$ 3.250.889
1500 - 3000	3.728	15,57%	32,43%	\$ 8.270.237	6,11%	8,51%	\$ 11.521.126
> 3000	16.177	67,57%	100,00%	\$ 123.901.910	91,49%	100,00%	\$ 135.423.036
Total	23.942	100,00%		\$ 135.423.036	100,00%		

- Por Ingresos -
El 85% de las cuentas y 95% del saldo de capital pertenece a individuos con ingresos mensuales superiores a \$3.000.

Estratos Ingresos	Cuentas			Deuda Total			
	Cantidad	%	% Acum	\$	%	% Acum	\$ Acum
100 - 300	1	0,00%	0,00%	\$33	0,00%	0,00%	\$ 33
300 - 500	14	0,06%	0,06%	\$3.881	0,00%	0,00%	\$ 3.914
500 - 1000	71	0,30%	0,36%	\$46.344	0,03%	0,04%	\$ 50.259
1000 - 1500	92	0,38%	0,74%	\$110.685	0,08%	0,12%	\$ 160.944
1500 - 3000	3.216	13,43%	14,18%	\$6.296.245	4,65%	4,77%	\$ 6.457.189
3000 - 5000	5.758	24,05%	38,23%	\$19.086.685	14,09%	18,86%	\$ 25.543.874
> 5000	14.790	61,77%	100,00%	\$109.879.161	81,14%	100,00%	\$ 135.423.036
Total	23.942	100,00%		\$135.423.036	100,00%		

- Por Provincia -
El 42 % de las cuentas de la cartera se originó en Tucumán, mientras que el total restante se reparte entre Jujuy y Santiago del Estero

Provincia	Cuentas			Deuda Total			
	Cantidad	%	% Acum	\$	%	% Acum	\$ Acum
TUCUMAN	10.147	42,38%	42,38%	\$65.380.451	48,28%	48,28%	\$ 65.380.451
SANTIAGO	4.802	20,06%	62,44%	\$24.749.929	18,28%	66,55%	\$ 90.130.380
SALTA	2.709	11,31%	73,75%	\$15.553.136	11,48%	78,04%	\$ 105.683.516
JUJUY	6.284	26,25%	100,00%	\$29.739.519	21,96%	100,00%	\$ 135.423.036
Total	23.942	100,00%		\$135.423.036	100,00%		

12

Activo Subyacente: Estratificación de la cartera fideicomitada



- Por Límite de Crédito-

El 81% de las cuentas tienen un límite de crédito entre \$1.500 y \$5.000

Estratos	Cuentas			Deuda Total				
	Límite Crédito	Cantidad	%	% Acum	\$	%	% Acum	\$ Acum
0 - 100	1	0,00%	0,00%		\$33	0,00%	0,00%	\$ 33
100 - 300	111	0,46%	0,47%		\$86.121	0,06%	0,06%	\$ 86.155
300 - 500	335	1,40%	1,87%		\$294.965	0,22%	0,28%	\$ 381.120
500 - 1000	1.534	6,41%	8,27%		\$2.121.356	1,57%	1,85%	\$ 2.502.476
1000 - 1500	2.447	10,22%	18,49%		\$5.294.830	3,91%	5,76%	\$ 7.797.306
1500 - 3000	7.933	33,13%	51,63%		\$31.628.122	23,36%	29,11%	\$ 39.425.429
3000 - 5000	11.581	48,37%	100,00%		\$95.997.607	70,89%	100,00%	\$ 135.423.036
Total	23.942	100,00%			\$135.423.036	100,00%		

- Por Antigüedad -

El 74 % de las cuentas, que representa el 79% del saldo de capital fueron originadas antes del 2014, demostrando la vigencia del producto en el competitivo mercado de tarjetas de crédito. La antigüedad promedio de los clientes es de 110 meses

Año Alta	Cuentas			Deuda Total			
	Cantidad	%	% Acum	\$	%	% Acum	\$ Acum
2016	2.179	9,10%	9,10%	\$9.957.088	7,35%	7,35%	\$ 9.957.088
2015	1.680	7,02%	7,02%	\$8.453.021	6,24%	6,24%	\$ 18.410.108
2014	2.333	9,74%	9,74%	\$9.989.530	7,38%	7,38%	\$ 28.399.639
2013	1.261	5,27%	5,27%	\$6.650.360	4,91%	4,91%	\$ 35.049.999
2012	963	4,02%	4,02%	\$4.829.544	3,57%	3,57%	\$ 39.879.543
2011	1.167	4,87%	4,87%	\$5.747.891	4,24%	4,24%	\$ 45.627.434
2010	1.189	4,97%	4,97%	\$5.839.482	4,31%	4,31%	\$ 51.466.915
2009	1.132	4,73%	4,73%	\$5.849.939	4,32%	4,32%	\$ 57.316.855
2008	1.397	5,83%	5,83%	\$7.507.286	5,54%	5,54%	\$ 64.824.141
2007	1.344	5,61%	5,61%	\$7.367.216	5,44%	5,44%	\$ 72.191.357
2006	1.324	5,53%	5,53%	\$8.017.320	5,92%	5,92%	\$ 80.208.676
2005	975	4,07%	4,07%	\$6.516.750	4,81%	4,81%	\$ 86.725.427
2004	810	3,38%	3,38%	\$5.753.080	4,25%	4,25%	\$ 92.478.507
2003	446	1,86%	1,86%	\$3.217.675	2,38%	2,38%	\$ 95.696.182
2002	372	1,55%	1,55%	\$3.136.600	2,32%	2,32%	\$ 98.832.782
2001	344	1,44%	1,44%	\$2.516.721	1,86%	1,86%	\$ 101.349.503
2000	768	3,21%	3,21%	\$5.178.001	3,82%	3,82%	\$ 106.527.503
1999	898	3,75%	3,75%	\$5.145.906	3,80%	3,80%	\$ 111.673.409
1998	879	3,67%	3,67%	\$5.730.239	4,23%	4,23%	\$ 117.403.648
1997	477	1,99%	1,99%	\$3.165.030	2,34%	2,34%	\$ 120.568.678
1996	323	1,35%	1,35%	\$2.276.254	1,68%	1,68%	\$ 122.844.932
1995	231	0,96%	0,96%	\$1.741.539	1,29%	1,29%	\$ 124.586.471
1994	234	0,98%	0,98%	\$1.644.542	1,21%	1,21%	\$ 126.231.013
1993	196	0,82%	0,82%	\$1.634.826	1,21%	1,21%	\$ 127.865.839
1992	337	1,41%	1,41%	\$2.435.692	1,80%	1,80%	\$ 130.301.531
1991	269	1,12%	1,12%	\$2.127.988	1,57%	1,57%	\$ 132.429.519
1990	242	1,01%	1,01%	\$1.770.230	1,31%	1,31%	\$ 134.199.748
1989	100	0,42%	0,42%	\$716.881	0,53%	0,53%	\$ 134.916.629
1988	69	0,29%	0,29%	\$489.917	0,36%	0,36%	\$ 135.406.546
1987	3	0,01%	0,01%	\$16.490	0,01%	0,01%	\$ 135.423.036
Total	23.942	100,00%		\$135.423.036	100,00%		

Nota: Las estratificaciones son a la fecha de corte de la cartera (25/08/16).

13

Activo Subyacente: Estratificación de la cartera fideicomitada



- Por TNA

TNA	Cuentas			Deuda Total			
	Cantidad	%	% Acum	\$	%	% Acum	\$ Acum
0) 0,00% a 10,00%	11.352	47,41%	47,41%	\$ 63.221.654	46,68%	46,68%	\$ 63.221.654
1) 10,00% a 20,00%	1.906	7,96%	55,38%	\$ 10.432.180	7,70%	54,39%	\$ 73.653.834
2) 20,00% a 30,00%	1.887	7,88%	63,26%	\$ 9.040.057	6,68%	61,06%	\$ 82.693.891
3) 30,00% a 40,00%	2.451	10,24%	73,49%	\$ 12.212.749	9,02%	70,08%	\$ 94.906.640
4) > a 40,00%	6.346	26,51%	100,00%	\$ 40.516.396	29,92%	100,00%	\$ 135.423.036
Total	23.942	100,00%		\$ 135.423.036	100,00%		

- Por CFT -

CFT	Cuentas			Deuda Total			
	Cantidad	%	% Acum	\$	%	% Acum	\$ Acum
0) 0,00% a 10,00%	11.045	46,13%	46,13%	\$61.415.425,28	45,35%	45,35%	\$ 61.415.425
1) 10,00% a 20,00%	1.794	7,49%	53,63%	\$10.123.542,80	7,48%	52,83%	\$ 71.538.968
2) 20,00% a 30,00%	1.730	7,23%	60,85%	\$8.826.900,24	6,52%	59,34%	\$ 80.365.868
3) 30,00% a 40,00%	2.282	9,53%	70,38%	\$12.384.332,87	9,14%	68,49%	\$ 92.750.201
4) 40,00% a 50,00%	3.228	13,48%	83,87%	\$18.065.047,92	13,34%	81,83%	\$ 110.815.249
5) > a 50,00%	3.863	16,13%	100,00%	\$24.607.786,58	18,17%	100,00%	\$ 135.423.036
Total	23.942	100,00%		\$135.423.035,69	100,00%		

Nota: Las estratificaciones son a la fecha de corte de la cartera (25/08/16).

14

FIDUCIANTE: Credimas S.A.



- Credimas S.R.L. se fundó en 1987 en Tucumán, con el objeto de crear una tarjeta de crédito para un sector descuidado por los bancos y marginado por las tarjetas nacionales, y luego se expandió hacia Santiago del Estero (1990), Salta (1992) y Jujuy (1998)
- Comenzó emitiendo bonos prevalorizados y órdenes de compra, y sin una tarjeta plástica (con un carnet de identificación)
- En 2003 Credimas se incorporó a la Red Link para brindar servicios de cajeros automáticos ATM
- En 1995 se comienza a operar con la autorización telefónica de operaciones otorgando una tarjeta plástica. Esto permitió que los clientes concurren directamente al comercio
- En marzo de 1997 se comenzó a otorgar adelantos en efectivo a través de la tarjeta
- El crecimiento en volumen, clientes y comercios adheridos incentivó una gran inversión en tecnología, lo que facilitó el advenimiento de la autorización electrónica de operaciones, a través de la red POSNET S.A. (Mastercard) en 1997
- En 1999 la estructura se adaptó al crecimiento convirtiéndose en Credimas S.A.
- La crisis sufrida en el país en el 2001/2002 implicó un deterioro del mercado, que se sorteó con éxito, y creó oportunidades que permitieron a Credimas incursionar en nuevos segmentos del mercado (inclusive el A y B)
- Luego de la crisis se continuó con la incorporación de sucursales en Tucumán, Santiago, Salta y Jujuy, y se realizaron convenios con Rapipago y Pago Fácil para el cobro de los resúmenes, consolidando a Credimas como una de las tarjetas líderes del NOA
- En Octubre de 2008 incorporaron su operatoria de adelantos y cobranzas a la Red Banelco y Pago Mis Cuentas.
- Credimas cuenta con 15 sucursales distribuidas en cuatro provincias del Noroeste Argentino. Tucumán, Santiago del Estero, Salta y Jujuy.



JUJUY

- San Salvador de Jujuy
- San Pedro
- Supermercados Comodín
- Libertador Gral San Martín

TUCUMÁN

- San Miguel de Tucumán
- Hipermercado Libertad Roca
- Hipermercado Libertad Acceso Norte
- Concepción
- Banda del Río Salí

SANTIAGO DEL ESTERO

- Santiago del Estero
- La Banda

SALTA

- Salta
- Hipermercado Libertad
- Orán
- Tartagal

FIDUCIANTE: Nivel de Morosidad de la Cartera de Créditos



Indicador Mora de la Cartera de Créditos del Fiduciante

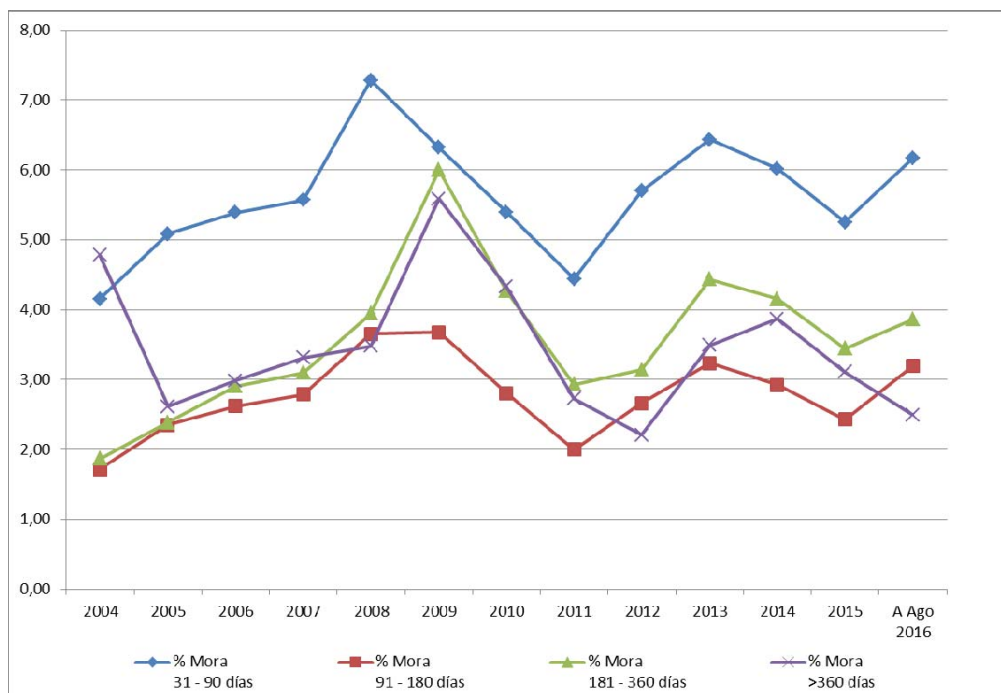

FIDUCIANTE: Participación de Credimas en el Mercado de Capitales – Series emitidas y vigentes



FF Credimas (22-08-16)

Series Emitidas y Vigentes

Fideicomiso Financiero	Estado	Series emitidas	Valor de emision	Saldo Remanente al 22-08-16	Fideicomiso Financiero	Estado	Series emitidas	Valor de emision	Saldo Remanente al 22-08-16
Credimas Serie 27	Vigente	VDF A	88.800.000	95.200.000	Credimas Serie 15	Cancelado	VDF A	31.040.000	-
	Vigente	VDF B	15.000.000	15.000.000		Cancelado	VDF B	3.880.000	-
	Vigente	CP	16.200.000	16.200.000		Cancelado	CP	3.880.000	-
Credimas Serie 26	Vigente	VDF A	88.800.000	71.200.000	Credimas Serie XIV	Cancelado	VRD A	21.640.000	-
	Vigente	VDF B	15.000.000	15.000.000		Cancelado	VRD B	2.705.000	-
	Vigente	CP	16.200.000	16.200.000		Cancelado	CP	2.705.000	-
Credimas Serie 25	Vigente	VDF A	75.000.000	39.000.000	Credimas Serie XII	Cancelado	VRD	28.000.000	-
	Vigente	VDF B	15.000.000	15.000.000		Cancelado	CP	7.000.000	-
	Vigente	CP	10.000.000	10.000.000		Credimas Serie XII	Cancelado	VRD A	32.100.000
Credimas Serie 24	Cancelado	VDF A	67.500.000	-	Cancelado		VRD B	6.420.000	-
	Vigente	VDF B	13.500.000	13.500.000	Cancelado		CP	4.280.000	-
	Vigente	CP	9.000.000	9.000.000	Credimas Serie XI	Cancelado	VRD A	26.586.116	-
Credimas Serie 23	Cancelado	VDF A	51.000.000	-		Cancelado	VRD B	5.697.025	-
	Cancelado	VDF B	10.200.000	-		Cancelado	CP	5.697.025	-
	Cancelado	CP	6.800.000	-	Credimas Serie X	Cancelado	VRD A	22.400.000	-
Credimas Serie 22	Cancelado	VDF A	75.000.000	-		Cancelado	VRD B	4.800.000	-
	Cancelado	VDF B	15.000.000	-		Cancelado	CP	4.800.000	-
	Cancelado	CP	10.000.000	-	Credimas Serie IX	Cancelado	VRD	29.760.000	-
Credimas Serie 21	Cancelado	VDF A	60.000.000	-		Cancelado	CP	7.440.000	-
	Cancelado	VDF B	12.000.000	-		Credimas Serie VIII	Cancelado	VRD	15.400.000
	Cancelado	CP	8.000.000	-	Cancelado		CP	3.850.000	-
Credimas Serie 20	Cancelado	VDF A	54.000.000	-	Credimas Serie VII		Cancelado	VRD	22.400.000
	Cancelado	VDF B	10.800.000	-		Cancelado	CP	5.600.000	-
	Cancelado	CP	7.200.000	-		Credimas Serie VI	Cancelado	VRD	13.228.000
Credimas Serie 19	Cancelado	VDF A	52.500.000	-	Cancelado		CP	3.307.000	-
	Cancelado	VDF B	10.500.000	-	Credimas Serie V		Cancelado	VRD	17.440.000
	Cancelado	CP	7.000.000	-		Cancelado	CP	4.360.000	-
Credimas Serie 18	Cancelado	VDF A	25.900.000	-		Credimas Serie IV	Cancelado	VRD	16.472.000
	Cancelado	VDF B	26.600.000	-	Cancelado		CP	4.118.000	-
	Cancelado	VDF C	10.500.000	-	Credimas Serie III		Cancelado	VRD	10.800.000
	Cancelado	CP	7.000.000	-		Cancelado	CP	2.700.000	-
Credimas Serie 17	Cancelado	VDF A	20.550.000	-	Credimas Serie II	Cancelado	VRD	9.600.000	-
	Cancelado	VDF B	30.825.000	-		Cancelado	CP	2.400.000	-
	Cancelado	VDF C	10.275.000	-	Credimas Serie I	Cancelado	VRD	12.000.000	-
	Cancelado	CP	6.850.000	-		Cancelado	CP	3.000.000	-
Credimas Serie 16	Cancelado	VDF A	48.000.000	-	Total Emisiones			1.416.005.166	315.300.000
		VDF B	6.000.000	-					
		CP	6.000.000	-					

17

FIDUCIANTE: Participación de Credimas en el Mercado de Capitales



Últimas Series emitidas en el Mercado de Capitales

FF	Serie 24	Serie 25	Serie 26	Serie 27
Fecha de emisión	sep-15	nov-15	ene-16	may-16
Act. Fideicomitido	Saldos de tarjetas y adelantos en efectivo	Saldos de tarjetas y adelantos en efectivo	Saldos de tarjetas y adelantos en efectivo	Saldos de tarjetas y adelantos en efectivo
Emisión VN\$	90.000.000	100.000.000	120.000.000	120.000.000
Calificación VDF	VDF A: raA-1+(corto plazo) VDF B: raCCC (largo plazo)	VDF A: raA-1+(corto plazo) VDF B: raCCC (largo plazo)	VDF A: raA-1+(corto plazo) VDF B: raCCC (largo plazo)	VDF A: raA-1+(corto plazo) VDF B: raCCC (largo plazo)
Fiduciario	TMF Trust Argentina	TMF Trust Argentina	TMF Trust Argentina	TMF Trust Argentina
Colocador	Banco Supervielle	Banco Supervielle	Banco Supervielle	Banco Supervielle
Estructura	VDF A 75% VDF B 15% CP 10%	VDF A 75% VDF B 15% CP 10%	VDF A 74% VDF B 12,5% CP 13,5%	VDF A 74% VDF B 12,5% CP 13,5%
Comportamiento	VDF A se termino de cancelar el día 20/08/2016 y esta en proceso de liquidación del VDFB	Se está cumpliendo con el pago de servicios del VDF A según el Cuadro Teórico. Último pago de VDF A previsto para el 20/10/16	Se está cumpliendo con el pago de servicios del VDF A según el Cuadro Teórico. Último pago de VDF A previsto para el 20/01/17	Se está cumpliendo con el pago de servicios del VDF A según el Cuadro Teórico. Último pago de VDF A previsto para el 20/04/17

18

FIDUCIARIO: TMF Trust Company (Argentina) S.A. (firma miembro de TMF Group)



Core Business

Servicio Fiduciario

Background

+ de 750 fideicomisos ejecutados.

+ de 170 estructuras fiduciarias vigentes.

\$ 9.900 MM de activos bajo administración.

Personal especializado.

Reguladores

Comisión Nacional de Valores Argentina.

Negocio de TMF Group

TMF Group es el proveedor independiente en la prestación de servicios de administración de negocios complejos y de alta calidad más grande del mundo, contando con:

- ◆ Una red global integrada
- ◆ 120 oficinas
- ◆ Presencia en más de 80 países
- ◆ Staff de más de 5.000 personas con un expertise único

Productos & Servicios

TMF Group presta servicios alrededor del mundo a través de distintas líneas de negocios:

- ✓ Servicios Corporativos.
- ✓ Finanzas Estructuradas.
- ✓ Administración de Fondos.
- ✓ Servicios a Clientes de alto patrimonio.
- ✓ Negocios Emergentes.

Calificación de TMF Trust Company (Argentina) S.A. como fiduciario

El Consejo de Calificación de Fix SCR S.A. Agente de Calificación de Riesgo, reunido el 12 de agosto de 2016, afirmó su calificación en 2+FD(arg). Esto significa que TMF Trust "demuestra un alto nivel de habilidad y desempeño en los aspectos evaluados. Su organización, tecnología, así como también sistemas de operación, comunicación y control son de alta calidad"

19

Colocación



- Colocador Principal: Banco Supervielle S.A.
- Co-colocador: Banco Mariva S.A.
- Co-colocador: Macro Securities S.A.
- Subcolocador: SBS Trading S.A.
- Período de Difusión Pública: del martes 4 de octubre al viernes 7 de octubre de 2016
- Subasta Pública: **martes 11 de octubre de 2016 de 10 a 16 Hs.**
- Fecha de Liquidación: **miércoles 12 de octubre de 2016 (24 hs)**
- Licitación:
 - ✓ Habrá dos tramos: Competitivo y No competitivo (menores a VN\$50.000 y que no indiquen Margen Diferencial)
 - ✓ Para los VDF TV se licitará un MARGEN DIFERENCIAL. El precio de suscripción para los VDF TV se fija en el 100% de su valor nominal.
 - ✓ Para los CP se licitará por Precio.
- Las ofertas deberán presentarse en:
 - **Banco Supervielle S.A. Mercado de Capitales.** Dir: Bartolomé Mitre 434 Piso 3° "Este" Ciudad de Buenos Aires.
Tel: 4324-8267/8254 /8283
Fax: 4324-8041
 - **Banco Mariva S.A.** Dir: Sarmiento 500 Ciudad de Buenos Aires
Tel: 4321-2200
 - **Macro Securities S.A.** Dir: Juana Manso 555, Piso 8° A. Ciudad de Buenos Aires
Tel: 5222-8970
Fax: 5222-6570
 - **SBS Trading S.A.** Dir: Av E. Madero 900 Piso 11 Ciudad de Buenos Aires
Tel: 4894-1800 internos 112 y 116

20

